

Ley 9220

Red Nacional de Cuido y

Desarrollo Infantil de

Costa Rica

Experiencias y Desafíos

CEPAL, Santiago de Chile

Agosto 2015



Red Nacional de Cuido y Desarrollo Infantil

Es un **sistema de cuidado y desarrollo infantil de acceso público, universal y de financiamiento solidario** que articule las diferentes modalidades de prestación pública y privada de servicios en materia de cuidado y desarrollo infantil, para fortalecer y ampliar las alternativas de atención infantil integral.

Deberán entenderse como **complementarios y no sustitutos de los servicios de educación preescolar** prestados directamente por el Ministerio de Educación Pública.



**RED NACIONAL
DE CUIDO**



Características Atribuidas por Ley

- De **acceso** público, universal y de financiamiento solidario
- **Enfoque de Red y Enfoque Integrador**: conformada por los diferentes actores sociales, sean públicos, mixtos o privados
- Coordinación superior (**nivel político**)
- Coordinación técnica (**nivel intersectorial**)
- **Instancia técnica** para la articulación entre los diferentes actores
- **Financiamiento** de al menos 4% de todos los ingresos anuales, ordinarios y extraordinarios del Fondo de Desarrollo Social y Asignaciones Familiares (FODESAF)



**RED NACIONAL
DE CUIDO**



Población objetivo

La población objetivo la constituyen, prioritariamente, todos los **niños y las niñas menores de seis años de edad**; no obstante, de acuerdo con las necesidades específicas de las comunidades y familias atendidas, y la **disponibilidad presupuestaria**, se podrán incluir niños y niñas hasta de **doce años de edad**.



**RED NACIONAL
DE CUIDO**



Unidades Ejecutoras

Pani

- Institución autónoma encargada de la **prevención y protección** especialmente y en forma integral a las personas menores de edad y sus familias como elemento natural y pilar de la sociedad

Cen Cinai

- Contribuir a mejorar el **estado nutricional** de la población **materno-infantil** y el adecuado **desarrollo de la niñez**, que viven en condiciones de pobreza y/o riesgo social

Imas

- Es la institución encargada de la atención de la **población en pobreza extrema y pobreza básica**



**RED NACIONAL
DE CUIDO**



Alternativas de atención

Cecudi

**Hogares
Comunitarios**

**Cen-
Cinai**

**ONGs
Privados**

**Educación
Preescolar**

**Salud:
ATAPS
EBAIS**

Plataforma para garantizar el crecimiento y desarrollo en la primera infancia



**RED NACIONAL
DE CUIDO**



Política de Primera Infancia

1. Enfoque humanístico

Enfoque afín a derechos y desarrollo humano integral

2. Necesidades en la primera infancia

Pirámide basada en Maslow

3. Enfoque de derechos

Doctrina de la protección integral, no solamente la protección especial

4. Desarrollo humano integral

Concepto del desarrollo integral, contextos, áreas y factores que afectan



**RED NACIONAL
DE CUIDO**



Datos del crecimiento y ampliación de cobertura



**RED NACIONAL
DE CUIDO**



Crecimiento 2009-2014

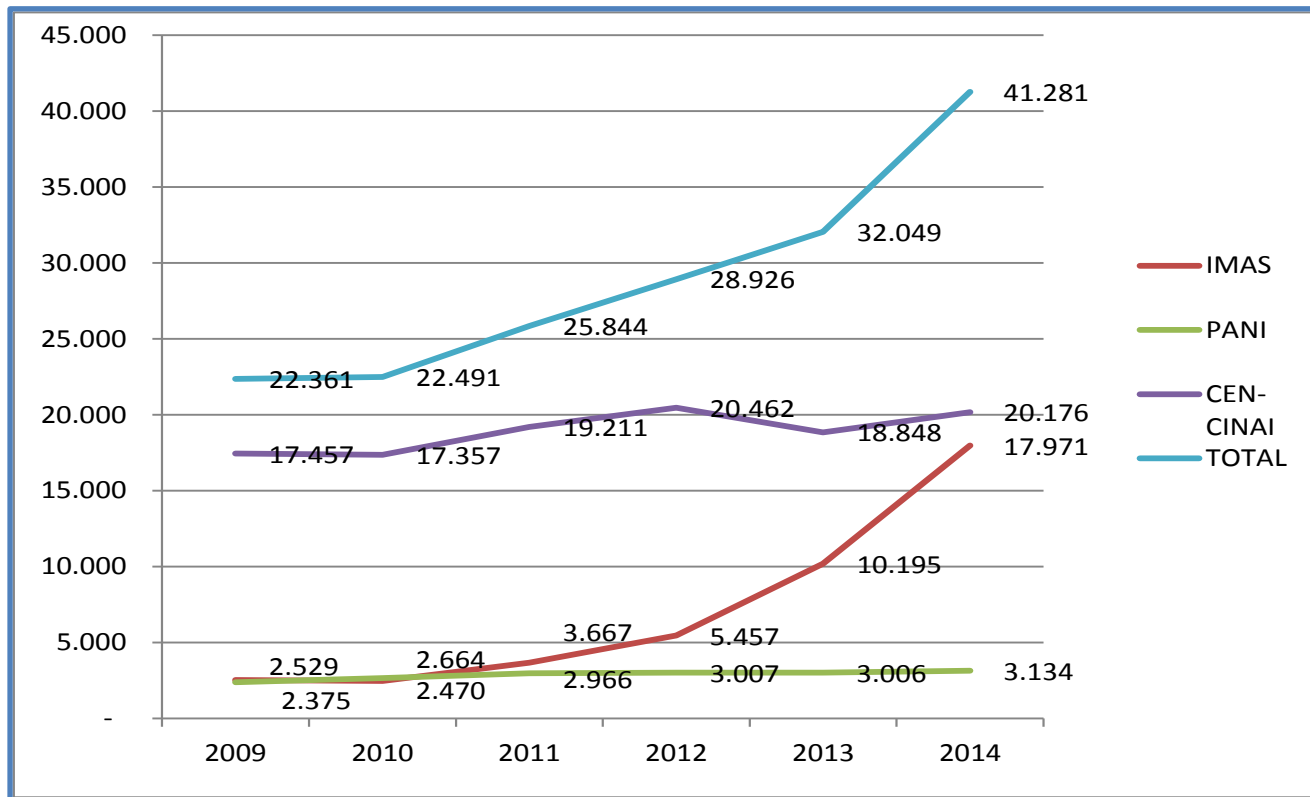

Elaboración propia tomado de SIPO, 2014



**RED NACIONAL
DE CUIDO**



Crecimiento 2009-2014

REDCUDI: Cobertura de Atención de Niños y Niñas por Unidad Ejecutora

AÑO	IMAS	PANI	CEN-CINAI	TOTAL
2009	2.529	2.375	17.457	22.361
2010	2.470	2.664	17.357	22.491
2011	3.667	2.966	19.211	25.844
2012	5.457	3.007	20.462	28.926
2013	10.195	3.006	18.848	32.049
2014	17.971	3.134	20.176	41.281

Fuente: Informe de Gestión 2012-2014, de la Viceministra de Bienestar Social y Familia y Directora Ejecutiva de la REDCUDI e Informe de Respuesta al Plan de Trabajo CTI 2014, Secretaría Técnica de la Red Nacional de Cuido y Desarrollo Infantil.



**RED NACIONAL
DE CUIDO**



Niños y niñas en situación de pobreza

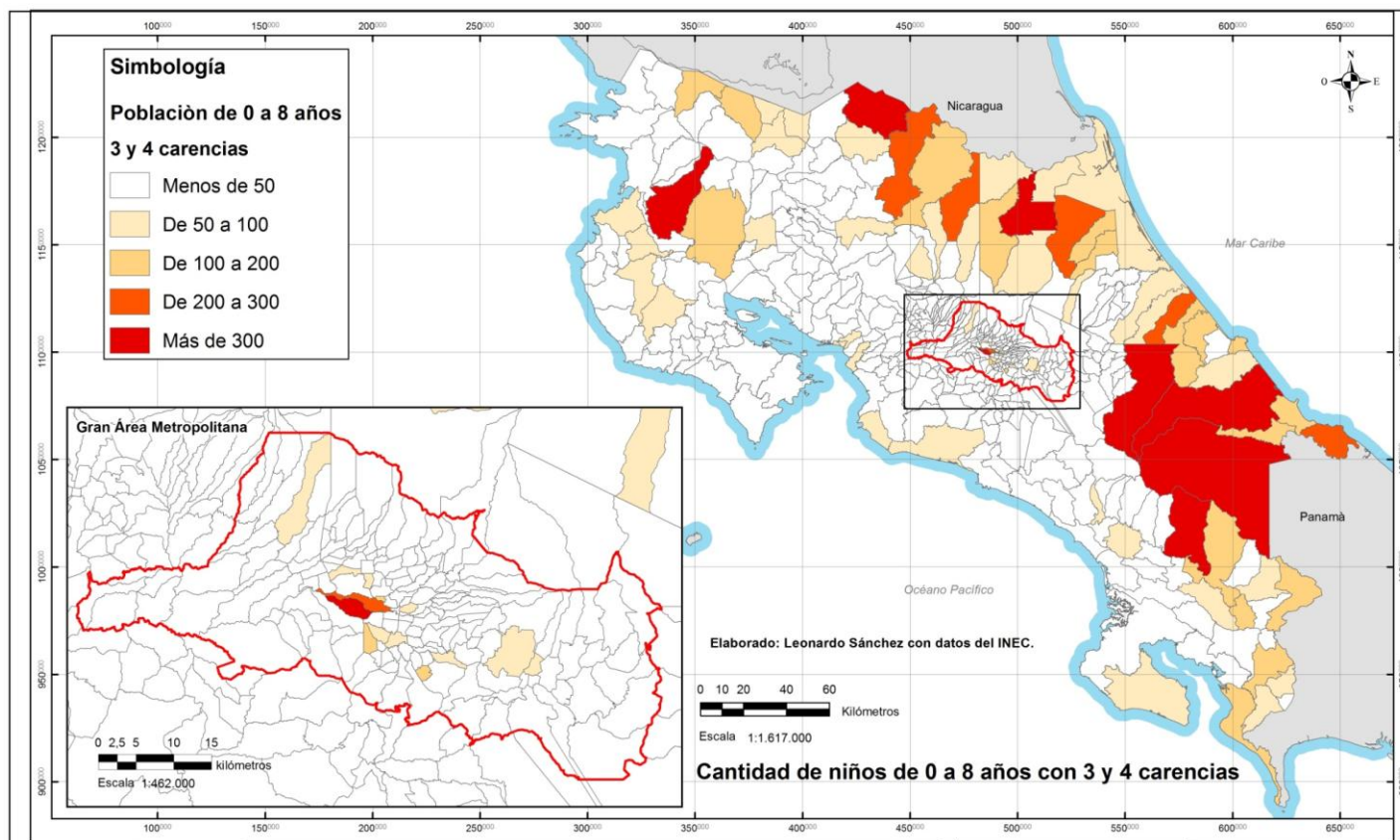

**RED NACIONAL
DE CUIDO**



Experiencias y Desafíos



**RED NACIONAL
DE CUIDO**



Principales Experiencias

1. Marco de elaboración y diseño de la Política de Primera Infancia como **dimensión integradora**
2. **Enfoque diferenciador:** a nivel de gestión, organización, y financiamiento
3. La política de cuidados ha sido una **construcción histórica** (integración de sistemas)
4. **Enfoque de género:** disminución de brecha de género, incorporación laboral de mujeres, generación de capacidades
5. Principio de **demanda real**



**RED NACIONAL
DE CUIDO**



Principales Experiencias

6. **Intervención dinámica:** Red de cuido como parte de la agenda programática (transferencias monetarias condicionadas) dentro del proceso metodológico Puente al Desarrollo.
7. **Enfoque programático** (sistemas de protección social) y la **generación de capacidades**.
8. Enfoque **territorial**: escenarios reales (mapas sociales)
9. Enfoque de **red**: uso de estrategia de redes sociales, redes intersectoriales, interinstitucionales (Ley CAI)



**RED NACIONAL
DE CUIDO**



Algunos Desafíos

1. **Visión universal** de acceso a servicios de cuidado
2. **Fuentes de financiamiento** establecidas por ley (focalización)
3. Una conversación más profunda acerca de las **políticas de cuidados específicamente orientadas a cuidadores**
4. Aspectos de la política de cuidados que debe anticipar **consideraciones culturales**
5. Vínculo de los **gobiernos locales**
6. **Enfoque comunitario:** contexto relacional de inclusión comunitaria



**RED NACIONAL
DE CUIDO**



Muchas gracias



RED NACIONAL
DE CUIDO

