



Ministerio de Hacienda



Secretaria de Estado

Desafíos fiscales y de Gestión en El Salvador

Oscar Anaya
Nelson Fuentes

26 de Mayo de 2011

Antecedentes

Tendencia Estructural

Históricamente El Salvador ha tenido un resultado fiscal negativo.

Déficit Fiscal = Los ingresos totales no han sido suficientes para cubrir los gastos totales

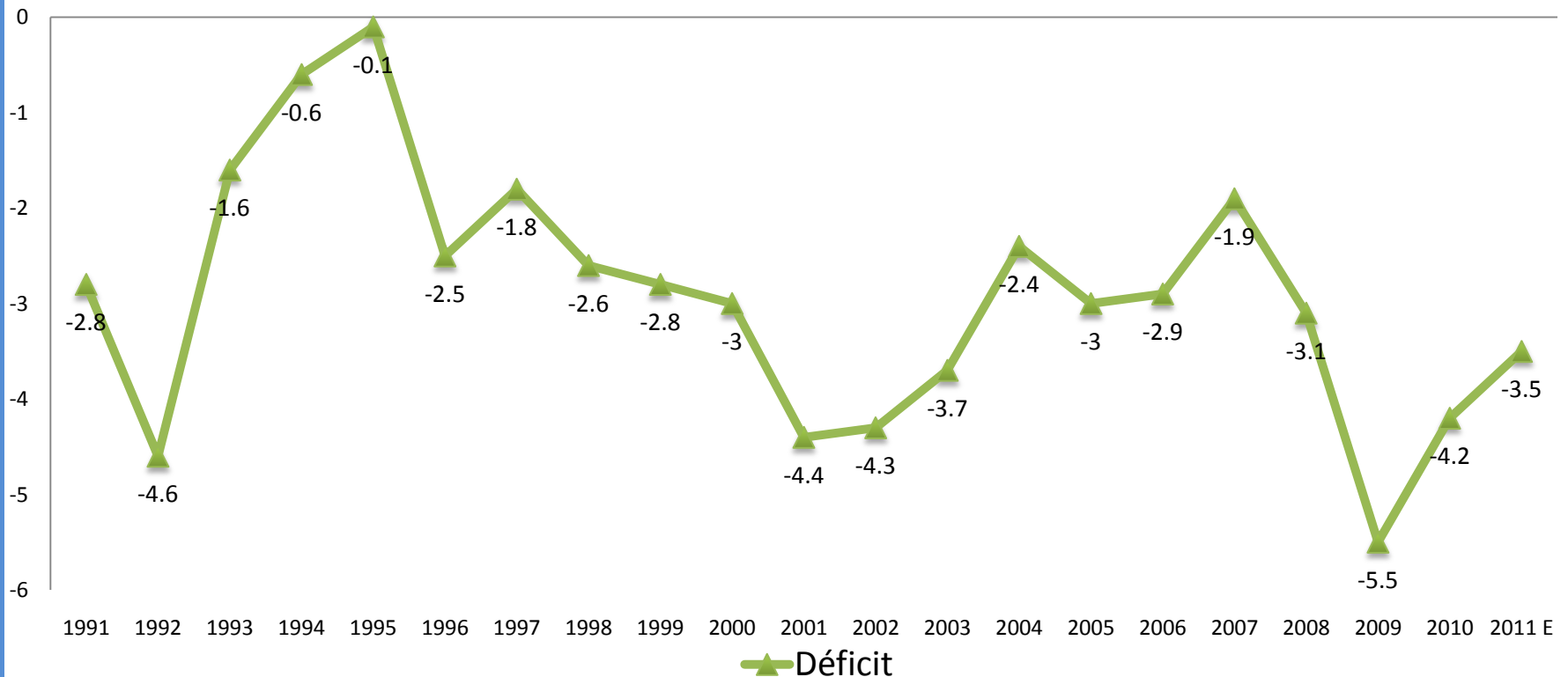

Tendencia Estructural

Los ingresos totales no han sido suficientes para cubrir los gastos totales sin intereses = Balance Primario

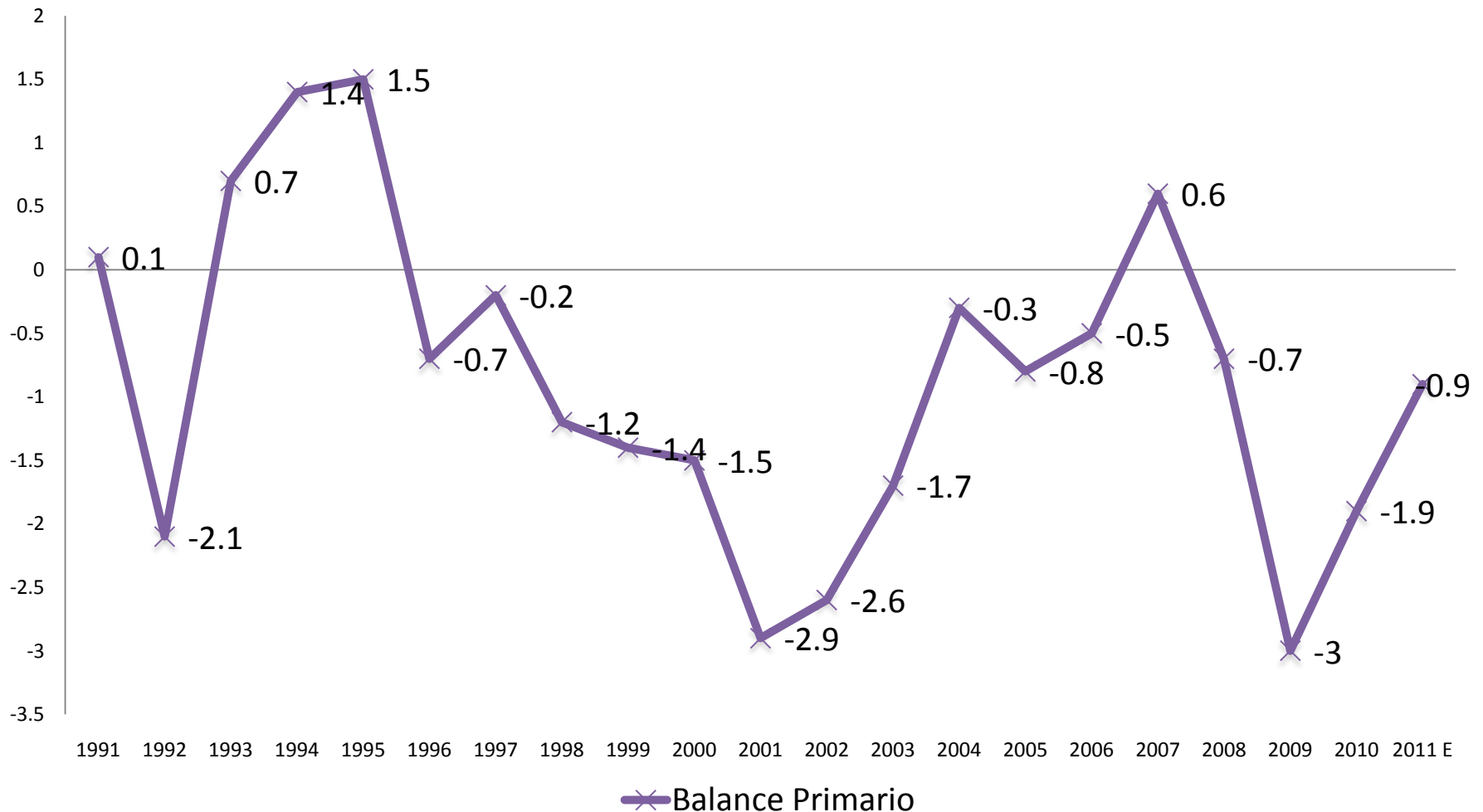

Tendencia Estructural

Tendencia creciente de la Deuda SPNF (% del PIB y Millones de US\$)

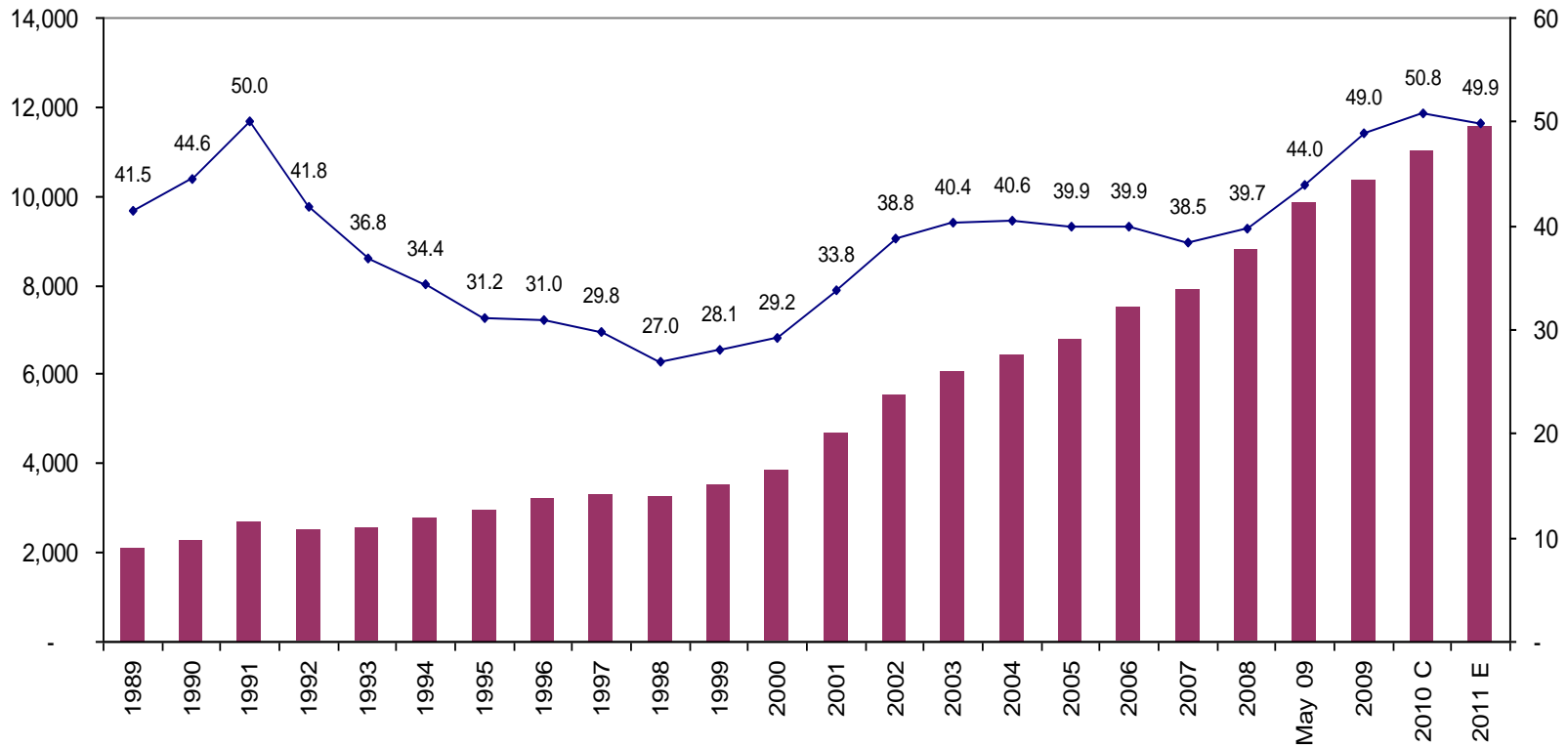

| | 1989 | 1990 | 1991 | 1992 | 1993 | 1994 | 1995 | 1996 | 1997 | 1998 | 1999 | 2000 |
|----------------------|---------|---------|---------|---------|---------|---------|---------|---------|---------|---------|---------|---------|
| % del PIB (eje der.) | 41.5 | 44.6 | 50.0 | 41.8 | 36.8 | 34.4 | 31.2 | 31.0 | 29.8 | 27.0 | 28.1 | 29.2 |
| Saldo Deuda SPNF | 2,105.1 | 2,263.2 | 2,657.4 | 2,487.8 | 2,550.2 | 2,780.8 | 2,962.4 | 3,198.1 | 3,313.8 | 3,248.2 | 3,507.0 | 3,834.0 |

| | 2001 | 2002 | 2003 | 2004 | 2005 | 2006 | 2007 | 2008 | may-2009 | 2009 | 2010 | 2011 E |
|----------------------|---------|---------|---------|---------|---------|---------|---------|---------|----------|----------|----------|----------|
| % del PIB (eje der.) | 33.8 | 38.8 | 40.4 | 40.6 | 39.9 | 39.9 | 38.5 | 39.7 | 44.0 | 49.0 | 50.8 | 49.9 |
| Saldo Deuda SPNF | 4,668.8 | 5,544.1 | 6,084.9 | 6,404.3 | 6,756.9 | 7,474.9 | 7,895.1 | 8,769.0 | 9,861.5 | 10,336.8 | 11,023.5 | 11,553.0 |

Tendencia Estructural

Saldos anuales de LETES 1995-2009 (Millones de US\$)

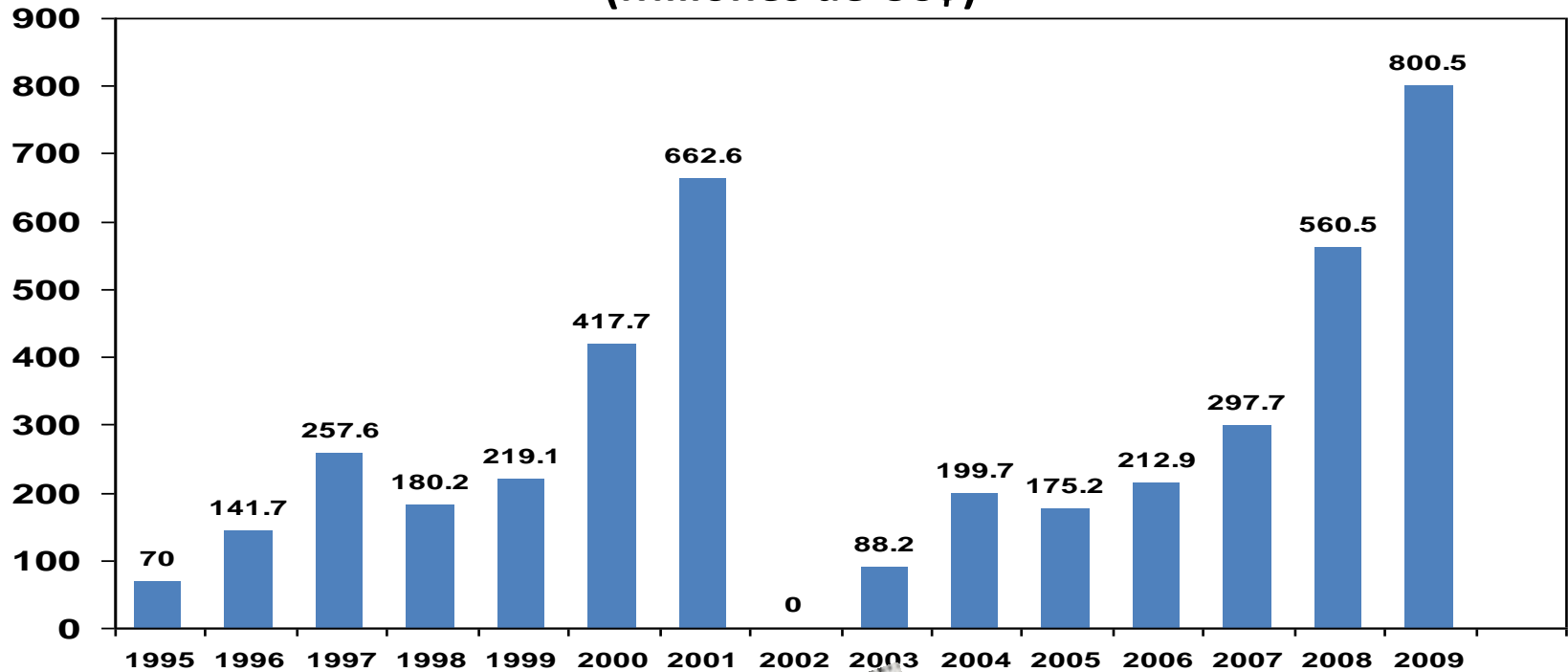

Evolución de la Política Fiscal en El Salvador 1990-2009

1. Orientada a resolver los compromisos coyunturales del Estado (Visión de corto plazo).
2. Inversión ha sido el factor de ajuste para cumplir la meta de déficit global.
3. Recurrencia al endeudamiento externo para financiar los déficits.
4. Desde 2006 al 2009 la preferencia cambia al endeudamiento interno (financiar gasto corriente), ante dificultades de entendimiento político.

En 2009 como se encontró la economía y las finanzas públicas en El Salvador ?

Aumento en el costo de vida y pobreza

Crisis de empleo y crecimiento

Disminución de las remesas

Disminución de la Exportaciones (maquila, azúcar) e Importaciones

Tasas negativas en la Actividad Económica

Contracción del crédito, aumento en las tasas de interés

Sectores Productivos en crisis: construcción, maquila y sector financiero

Problemas de Liquidez en el Sector Público

Déficit de 6.3% del PIB
Deuda SPNF 44%

Gobernar en tiempos de crisis.....

Principales Desafíos

Evolución de la Política Fiscal

Trade off de la política fiscal

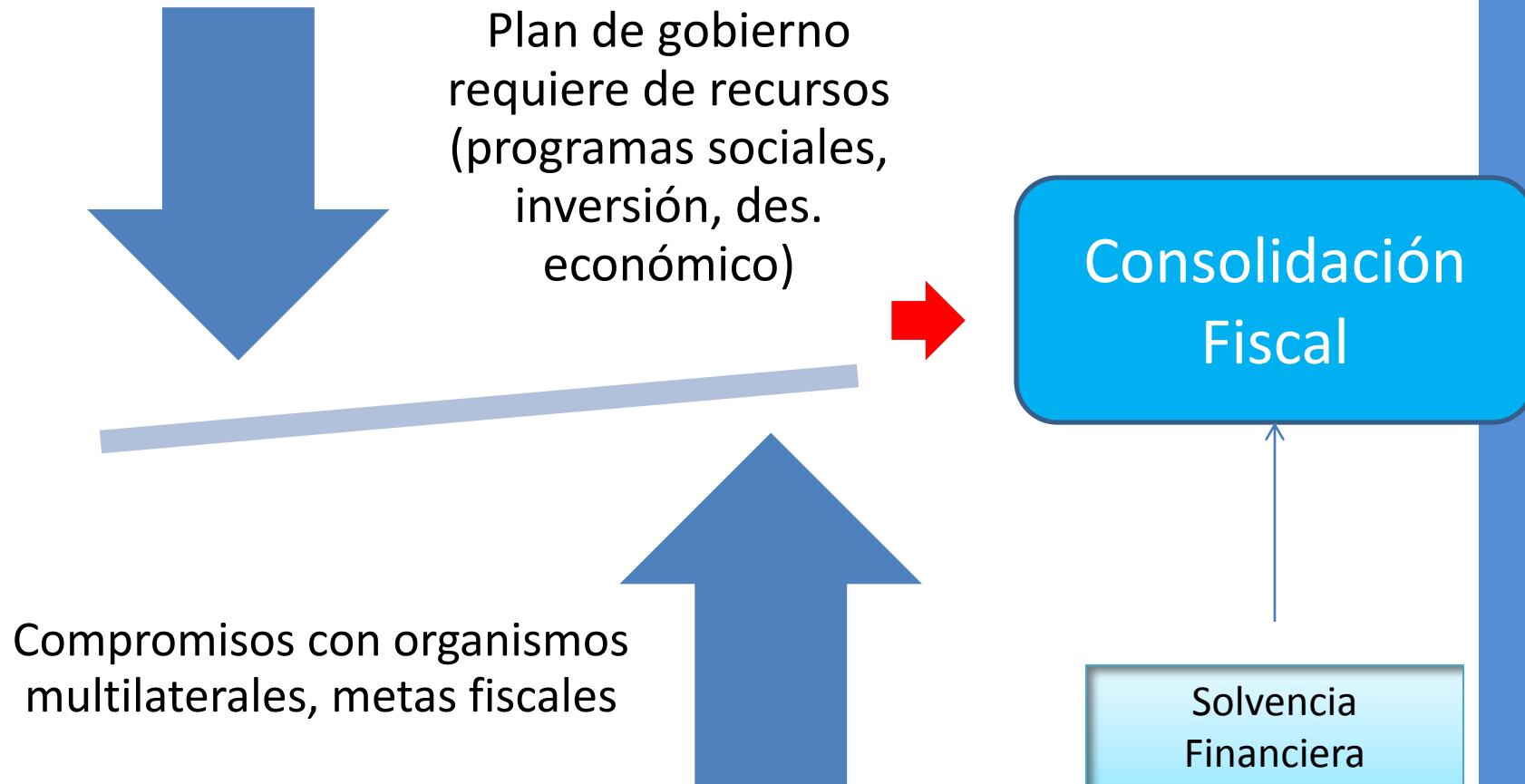

Perspectiva de Mediano plazo

- Mantener la proyección fiscal en el marco del Programa Stand By con el FMI.
- El objetivo primordial es alcanzar estándares económicos y sociales regionales de tal manera que minimice el nivel de pobreza y exclusión del país.
- Los objetivos claves de mediano plazo son:
 - Aumento gradual de la carga tributaria en consonancia con el sistema de ingresos de los estándares regionales.
 - Mantener una gestión prudente del gasto público priorizando las brechas y necesidades sociales rezagadas.
 - La reducción gradual del déficit, para crear espacios fiscales para atender las necesidades de desarrollo del país, y
 - Reducir la deuda pública en relación al PIB para garantizar sostenibilidad fiscal.

Factores de riesgo

1. El Acuerdo supone niveles de crecimiento económico basados en la Inversión Privada.
2. El crecimiento económico puede ser menor a lo esperado.
3. Dificultad en elevar la carga tributaria.
4. Incertidumbre sobre la tasa de interés real.
5. Falta de acuerdos y Consenso Político sobre el financiamiento del Desarrollo del país.

Cambio de rumbo en las finanzas públicas

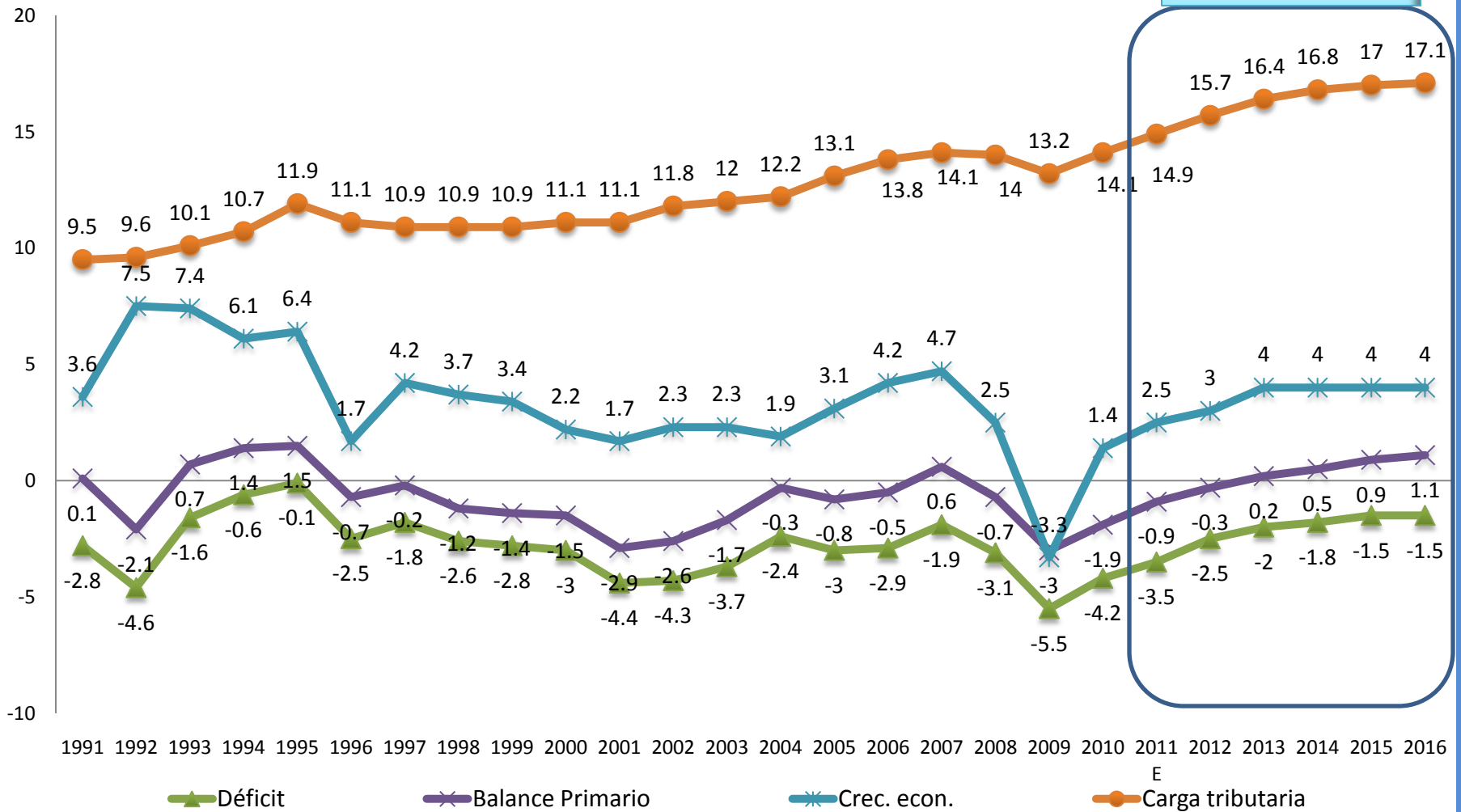

Principales indicadores fiscales (Revisados a feb/2011)

**Carga tributaria -Escenario activo
(2009-2016)**

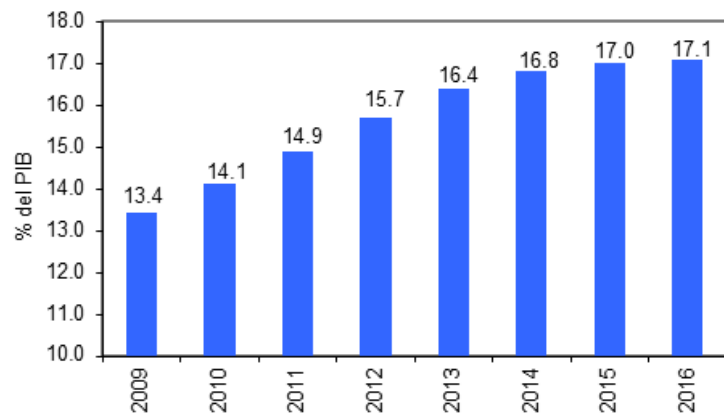

**Balance primario SPNF -Escenario activo
(2009-2016)**

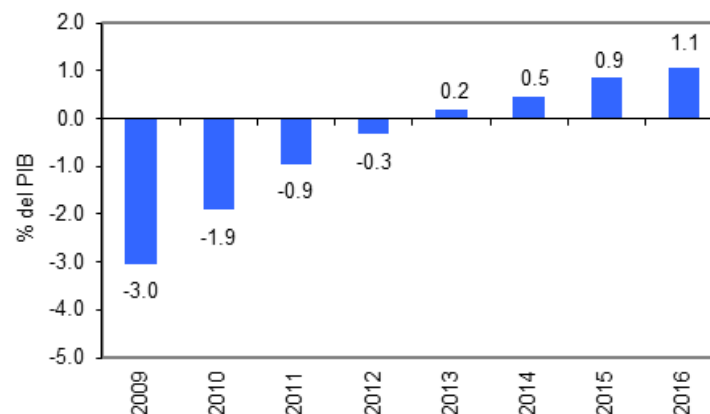

**Déficit global del SPNF -Escenario activo
(2009-2016)**

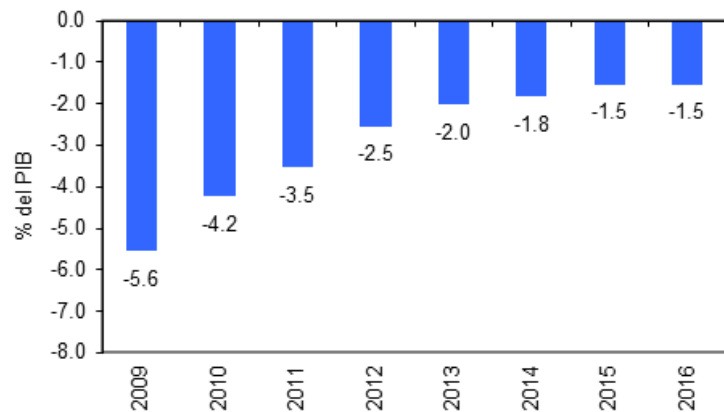

**Deuda del SPNF -Escenario activo
(2009-2016)**

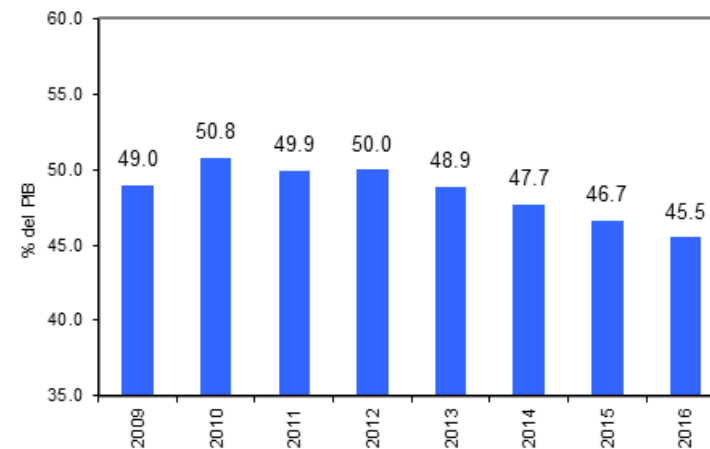

Principales indicadores fiscales (Revisados a feb/2011)

**Inversión del SPNF -Escenario activo
(2009-2016)**

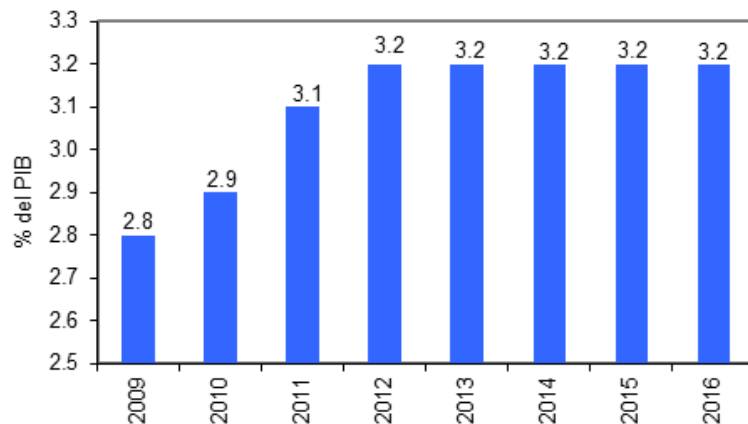

**Gasto corriente del SPNF -Escenario activo
(2009-2016)**

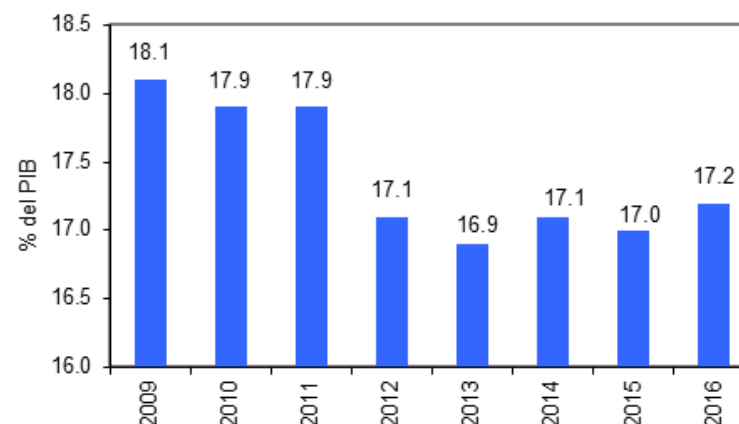

**Consumo del SPNF -Escenario activo
(2009-2016)**

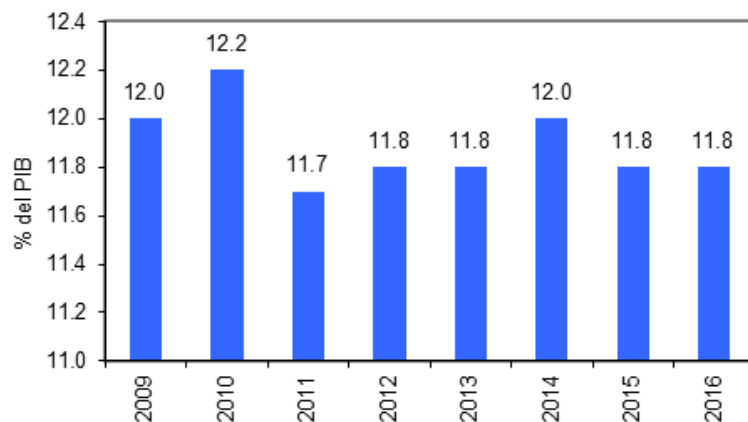

**Ahorro corriente del SPNF -Escenario activo
(2009-2016)**

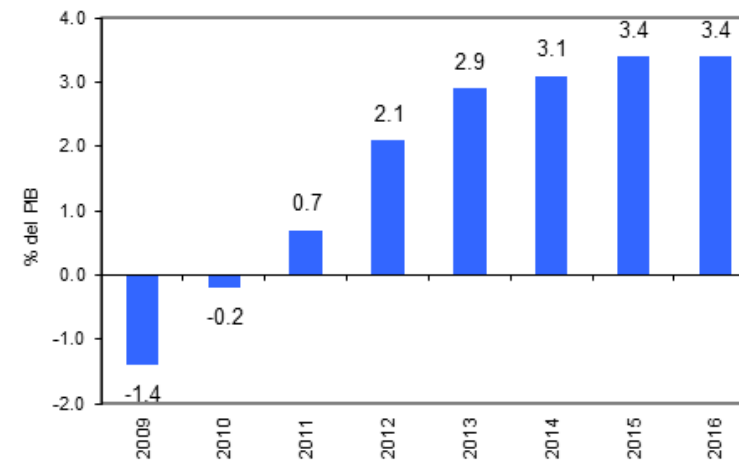

Tras la sostenibilidad de las finanzas públicas... – Sostenibilidad Fiscal

- “Una situación en la que el gobierno realiza acciones de política en términos de ingresos, gastos y endeudamiento, sin poner en riesgo la solvencia del Estado, incluyendo a su vez los compromisos sociales futuros orientados al logro de un mejor nivel de bienestar.” Fuentes y Rodríguez, 2009.
- Contemplado en las metas de los ODM, UNICEF, CEPAL, Cuenta del Milenio, entre otros.

Acuerdos de Nación para Generar sostenibilidad financiera y social en el largo plazo

- **La consolidación del ajuste fiscal**
- **Elevar la productividad del gasto público**
- **Promoción de la equidad y transparencia**
- **Institucionalidad democrática**
- **Acuerdo político, económico y social**



Ministerio de Hacienda

Secretaria de Estado



Muchas gracias