

ARGENTINA

DESPUES DE LA CRISIS POBREZA Y/O EXCLUSIÓN?

**Eduardo Amadeo, Presidente Asociación
Argentina de Políticas Sociales**

**SEMINARIO INTERNACIONAL “COHESIÓN SOCIAL EN AMÉRICA LATINA
Y EL CARIBE: UNA REVISIÓN PERENTORIA DE ALGUNAS DE SUS
DIMENSIONES”**, CEPAL y Gobierno de Panamá, 7 y 8 de septiembre de 2006,
Ciudad de Panamá

UNA LARGA HISTORIA DE EMPOBRECIMIENTO

Grafico N° 1: Evolución de la población pobre e indigente (GBA)

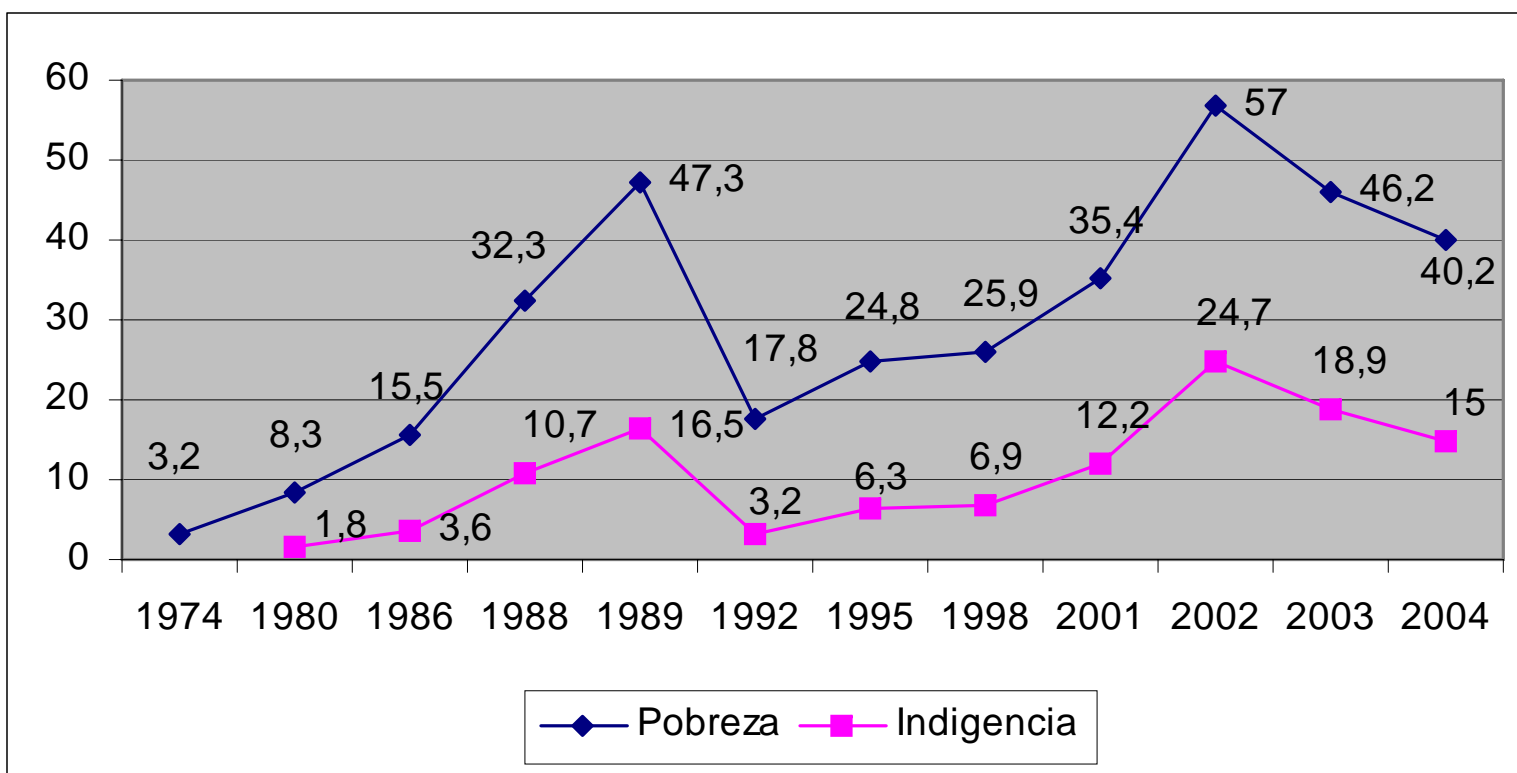

	Oct 74	Oct 80	octu-89	mayo-93	octu-93	octu-99	octu-02	mayo-02	octu-06	mayo-07	juni-08
1	2,3	2,6	2,6	1,7	1,8	1,7	1,5	1,1	1,3	1,5	1,3
2	4,1	3,6	3,3	2,9	2,9	2,7	2,7	2,5	2,5	2,6	2,5
3	4,9	4,3	4	3,9	3,2	3,9	3,8	3,6	3,4	3,4	3,6
4	6,3	5,2	5,3	4,9	4,1	4,9	5	4,8	4,6	4,6	4,7
5	7,4	6,3	6,4	5,8	5,2	6,1	6,1	6,1	5,7	5,9	6
6	8,7	7,7	7,7	6,7	6,4	7,4	7,5	7,4	7,1	7,2	7,6
7	10,3	9,2	9,5	8,8	8,1	9	9	9,3	8,9	8,9	9,2
8	12,5	11,9	11,8	11,3	10,6	11	11,4	11,6	11,3	11,5	11,8
9	15,5	16,1	16,1	15,9	16,1	15,5	16,1	16	16,2	16,4	16
10	28,2	33,1	33,3	37,5	41,6	37,3	36,9	37,8	38,8	38,1	37,3

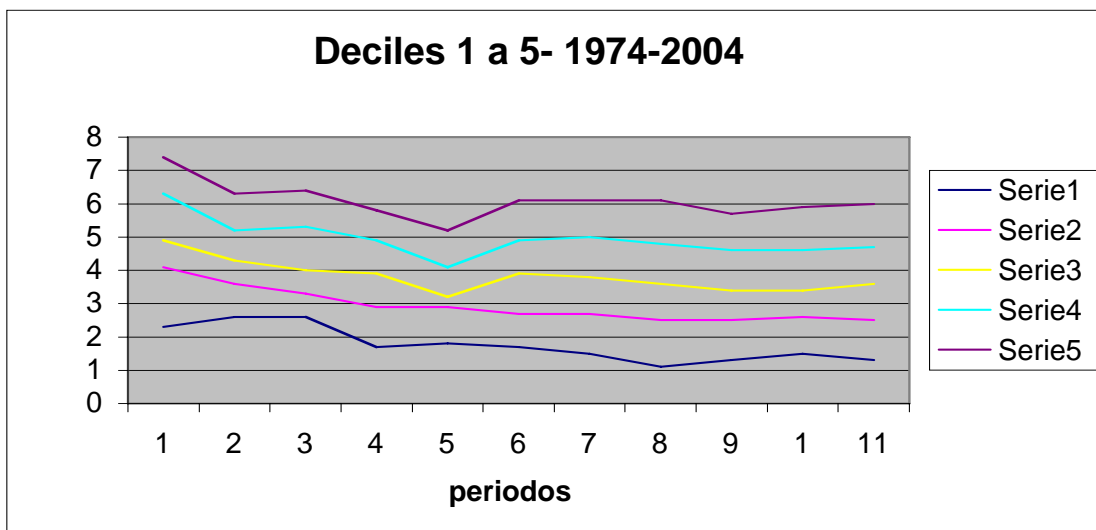

La Comunidad Judía. Un caso paradigmático

Progresión de pobreza e indigencia en la Comunidad Judía

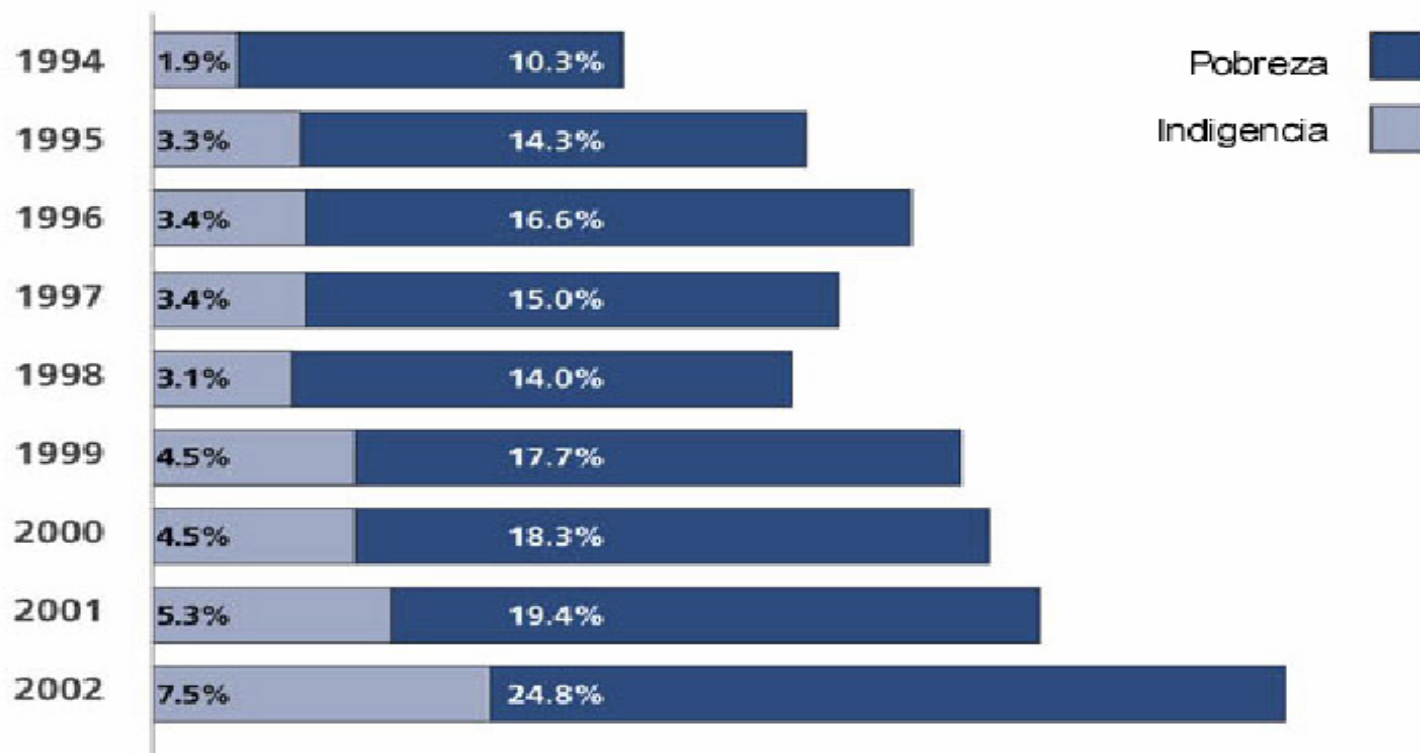

Los '90:5 Oleadas de empobrecimiento

- Ajuste y privatizaciones
- Crisis
- Efecto competitividad / productividad(7,3% anual 90'94)
- Corralito
- Devaluación
- Un nuevo “tipo” de crisis, con centro en el mercado de trabajo.

Esta crisis es más profunda y difícil de revertir

	Oct-89	May-90	Oct-90	May-91
Pobreza	47,3	42,5	33,7	28,9
Indigencia	16,5	12,5	6,6	5,1

	Oct-02	I Semestre-03	II Semestre-03	III Semestre-05
Pobreza	57.5	54.7	47.8	33.8
Indigencia	27.5	26.3	20.5	12,5

AUNQUE LA CLASE MEDIA SE
RECUPERÓ MAS RÁPIDO

CAIDA DE LA POBREZA

	INDIGENCIA MAYO 2003	INDIGENCIA 3ER TRIM 05	POBREZA MAYO 2003	POBREZA 3ER TRIM 05
<u>TOTAL</u>	<u>25,6 %</u>	<u>12,5%</u>	<u>53,4%</u>	<u>33,8%</u>
DECILES				
1	99,1%	84,8%	99,1%	100%
2	74,7%	2%	99,2%	99,1%
3	1,2%	0%	99,2%	50,2%
4			91,3%	1,0%
5			31,5%	0%
6			0,5%	0%
7				
8				
9				
10				

CAIDA DE LA POBREZA DE LA CLASE MEDIA

- Entre el 4to y el 5to decil , se explica el 70% de la caída de la pobreza
- El 30% restante se explica por el 3er decil.
(clase media baja)
- **La clase media se ha recuperado**
- **PERO EL PROBLEMA MAS GRAVE ESTA EN LOS POBRES**
 - Muy vulnerables
 - No disminuye la desigualdad
 - Limitada movilidad social

El centro del problema esta en el
mercado de trabajo
Recuperado, pero con
precariedad
general y MUCHA INEQUIDAD

INDICADORES SOCIALES 94-2005

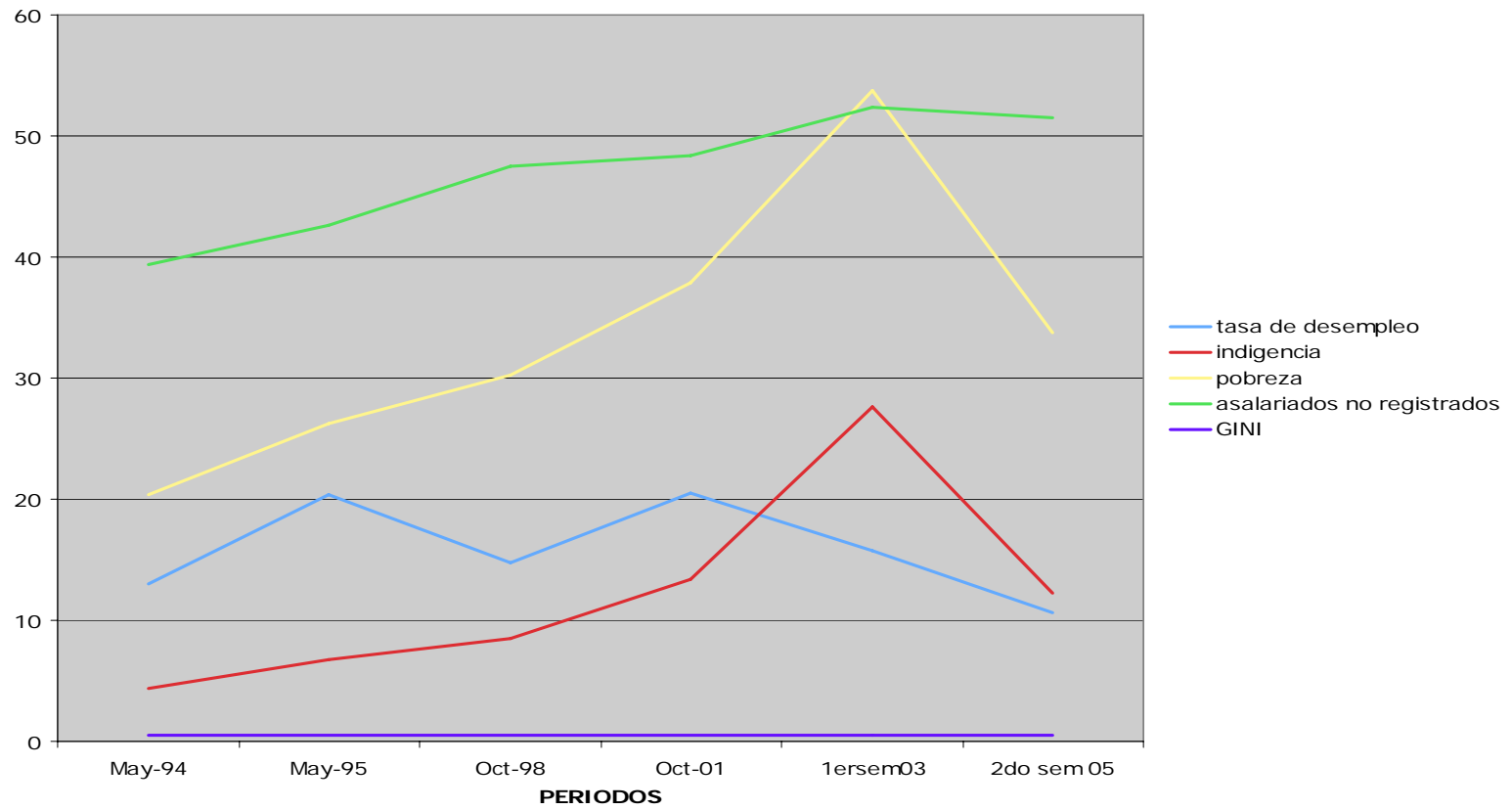

Incidencia del empleo inestable por estrato socio-territorial en %

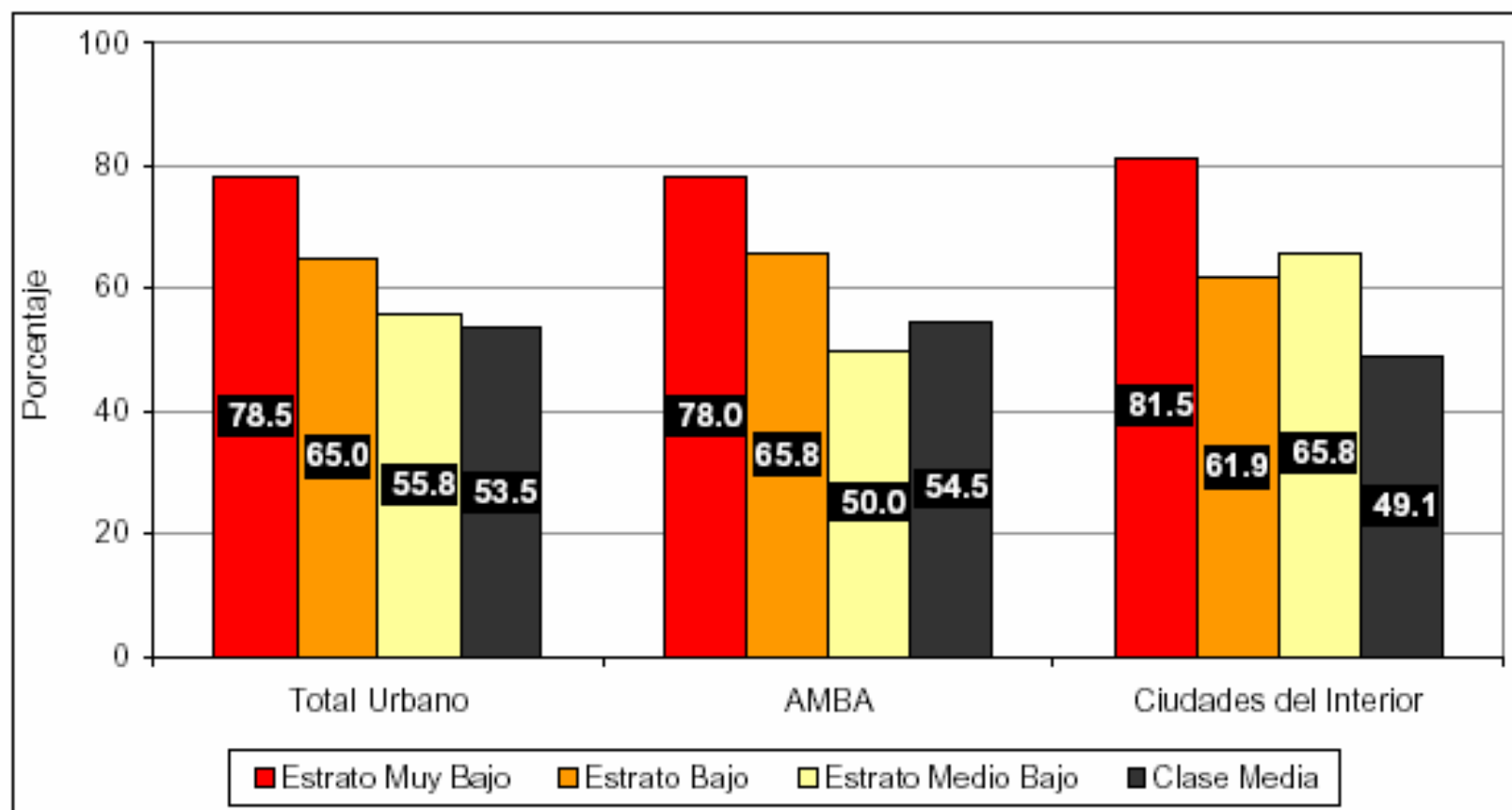

	Estrato Muy Bajo (1)	Estrato Bajo (2)	Estrato Medio Bajo (3)	Total Vulnerables (1+2+3)	Grupo Testigo Clase Media (CM)
Total Urbano	78.5	65.0	55.8	66.7	53.5
AMBA	78.0	65.8	50.0	66.6	54.5
Cdes. Interior	81.5	61.9	65.8	67.2	49.1

Fuente: EDSA, Observatorio de la Deuda Social, Departamento de Investigación Institucional, IPIS-UCA Junio, 2004.

Alto % de hogares con precariedad laboral entre los más pobres

- Trabajadores en precariedad. 5,7 Mill
 - 1er quintil: 43,1%
 - 2do quintil: 27,5%
 - 3er quintil : 15,8%
 - 4to quintil : 9,8%
 - 5to quintil: 3,8%
 - TOTAL 100%

Fuente: SEL Consultores

4to Trim. 2005

La movilidad social no esta asegurada

1. Problemas de acceso a educación
2. Pero además, a igualdad de educación, una persona que pertenece a una familia pobre, gana mucho menos que una persona que es parte de una familia rica.

Esto no solo se da en todos los tramos de educación, sino que – con la excepción parcial del último peldaño- la disparidad crece a medida que se asciende en esa escala.

EDUCACIÓN “UNIVERSAL” Pero mal distribuida

Población de 18 a 34 años que no terminó el nivel secundario

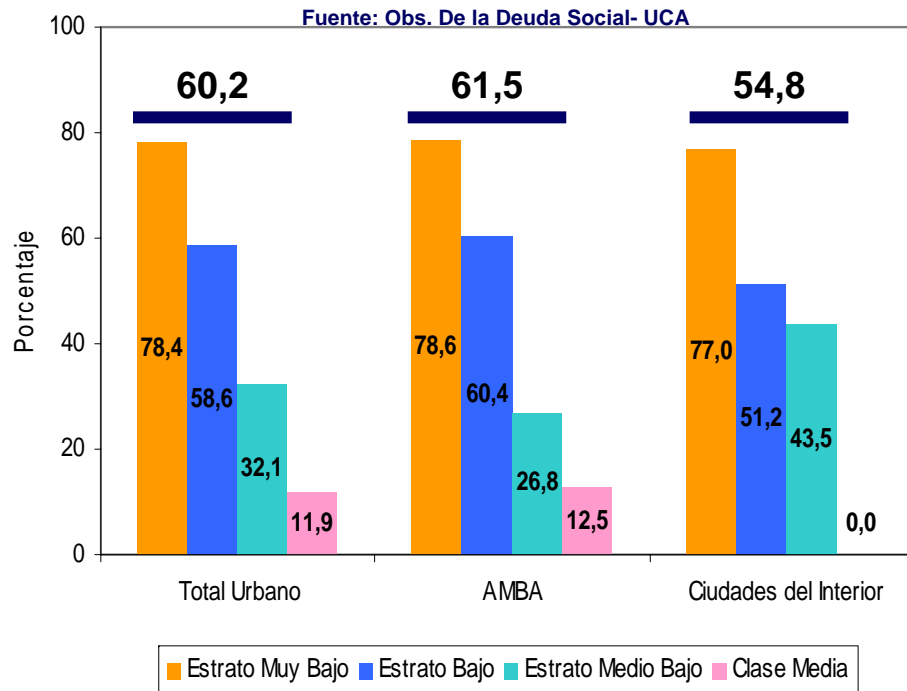

Castigo a la informalidad (con igual educación)

Nivel educativo	Ingreso mensual (en \$)	
	Ocupados formales	Ocupados informales
Total ocupados con empleo de mercado	955	371
Hasta primario incompleto	541	272
Primario completo	678	337
Secundario incompleto	773	369
Secundario completo	894	402
Superior/Universitario incompleto	1.002	461
Superior/Universitario completo	1.343	566

Fuente: SEL con base en la Encuesta Permanente de Hogares, I semestre de 2005
(estimación total urbano).

Crece la desigualdad

- *La diferencia de ingreso medio entre los deciles 1^o y 2^o y los deciles 4^o, 5^o y 6^o es mayor ahora que en mayo de 2003.*

TRABAJO Y POBREZA

	TOTAL	INDIGENTES	POBRES	NO POBRES
<u>Años de educación</u>	12	8	9	13
<u>Informalidad</u>	36%	75%	61%	22,6%
<u>Tamaño establecim.</u>				
micro	49,7%	83,1%	68,2%	39,2%
pequeña	25%	11,7%	19,3%	28%
mediana/grande	25%	5,1%	12,5%	32,8%
<u>Ingreso mensual \$</u>	863	258	429	1096

El problema de inequidad y
cobertura se mantiene en las
pensiones

Inequidad en las pensiones

- % de hogares en los que al menos 1 miembro tiene cobertura social
 - Indigentes : 9%
 - Pobres : 25,8%
 - No Pobres: 49,8%

Argentina - Tasa de cobertura - P.E.A , por Quintiles

Year	Quintile 1	Quintile 2	Quintile 3	Quintile 4	Quintile 5
1992	39.49	47.99	50.60	57.74	52.68
1993	34.26	43.11	51.16	50.28	50.07
1994	30.22	43.94	50.59	52.01	56.38
1995	22.28	39.46	44.48	52.55	53.42
1996	17.57	41.46	43.78	50.96	53.10
1997	20.92	38.07	45.16	52.13	54.37
1998	19.48	36.19	45.19	53.33	54.61
1999	18.20	35.04	44.52	50.43	55.50
2000	14.97	32.53	43.87	51.26	55.62
2001	9.50	29.74	41.16	50.09	56.18
2002	5.32	24.65	36.52	45.54	57.39
2003	4.49	21.35	35.35	46.86	55.95
2004	6.07	23.32	36.62	48.54	57.37

Fuente: Rofman Luchetti 2006

**Argentina - Tasa se cobertura de los mayores.
Por quintiles**

Year	Quintile 1	Quintile 2	Quintile 3	Quintile 4	Quintile 5
1992	63.43	84.09	83.63	83.90	80.11
1993	62.39	79.72	86.41	79.37	82.07
1994	58.65	82.00	80.46	85.17	84.41
1995	58.10	79.23	82.92	85.24	86.67
1996	59.26	79.15	82.21	84.05	80.58
1997	57.67	77.20	83.79	83.41	77.49
1998	56.81	72.97	80.32	80.63	79.03
1999	57.50	71.60	79.41	80.85	81.20
2000	50.77	67.20	77.55	80.52	80.87
2001	50.05	67.64	81.34	79.80	81.45
2002	51.67	65.30	75.40	78.88	80.86
2003	33.06	63.56	79.18	79.56	80.07
2004	34.16	63.71	74.90	80.46	79.00

Fuente: Rofman & Luchetti-2006

Y EN LA SALUD

fuelle UCA 2205

Hogares sin cobertura médica

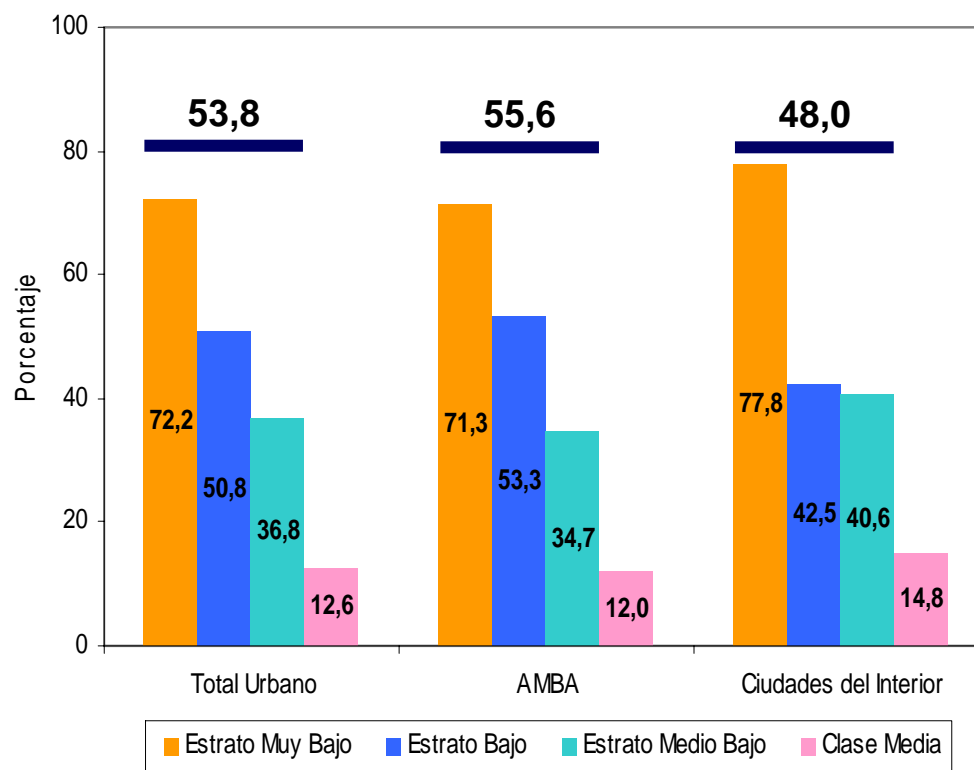

Limitada cobertura alimentaria

NIÑOS DE 3 A 14 AÑOS QUE RECIBIERON ALIMENTOS EN JARDINES,
GUARDERÍAS Y ESCUELAS PÚBLICAS SEGÚN CONDICIÓN DE POBREZA, 2001
(en porcentajes y estructura porcentual)

Origen de la ayuda	Tasa de cobertura				Estructura porcentual			
	Indigentes	Pobres no indigentes	No pobres	Total	Indigentes	Pobres no indigentes	No pobres	Total
Jardines, guarderías y escuelas públicas	57.4	49.2	28.5	41.8	35.1	33.7	31.2	100.0

Con un grave pronóstico de
reproducción
intergeneracional de la
pobreza

Los más afectados son los niños

Fuente: grupo sophia- 2004-

6 de cada 10 niños argentinos son pobres

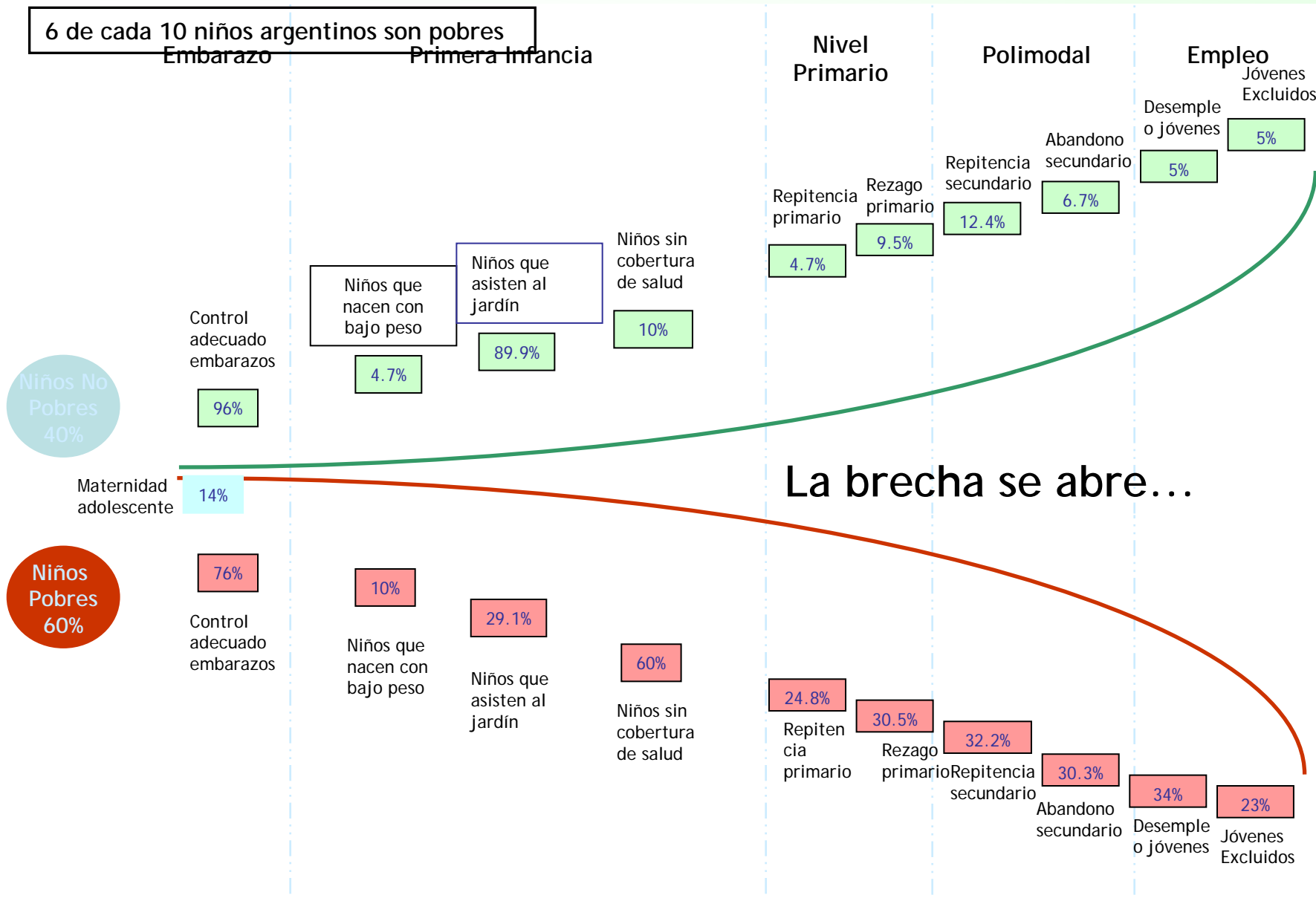

ARGENTINA

DESPUES DE LA CRISIS POBREZA Y/O EXCLUSIÓN?

**Eduardo Amadeo, Presidente Asociación
Argentina de Políticas Sociales**

**SEMINARIO INTERNACIONAL “COHESIÓN SOCIAL EN AMÉRICA LATINA
Y EL CARIBE: UNA REVISIÓN PERENTORIA DE ALGUNAS DE SUS
DIMENSIONES”**, CEPAL y Gobierno de Panamá, 7 y 8 de septiembre de 2006,
Ciudad de Panamá